Empresas y comercios

Comercio

Sabores de Pueblo

Av. Ordesa, 2 · 22330 · Aínsa · Huesca

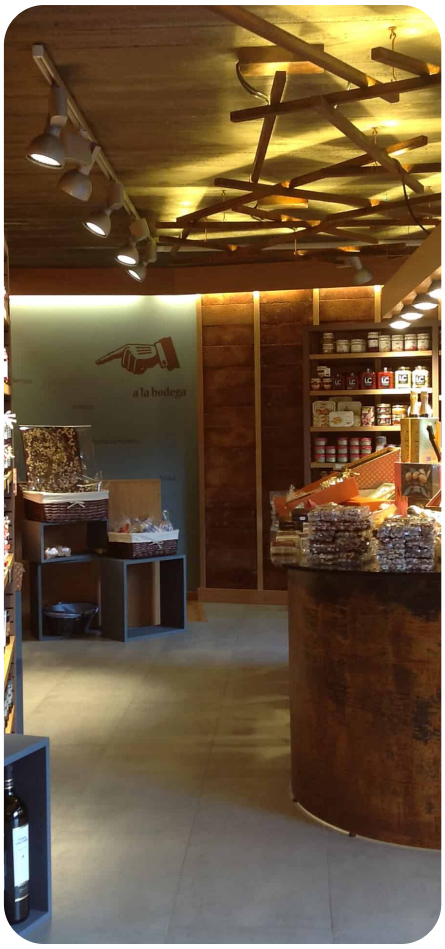

Tienda gourmet ubicada en Aínsa especializada en productos artesanos y delicatessen del Pirineo y Aragón. Ofrece quesos, mieles, patés, embutidos, dulces, licores, vinos, mermeladas, chocolates y

TELÉFONO
974 500 062
Tocar para llamar

WHATSAPP
638 901 514
Abrir conversación

EMAIL
info@saboresdepueblo.com
Enviar email

WEB
saboresdepueblo.com
Visitar web

Ubicación

Mapa y acceso directo desde el móvil

Abrir ubicación en Google Maps

Escanea el QR para ver el mapa y navegar hasta la empresa

Av. Ordesa, 2 · 22330 · Aínsa · Huesca

Cómo llegar

Escanea para abrir Google Maps

Ver localidad

Más fichas en Aínsa

Directorio

Volver al listado general

Información útil

Datos de la ficha pública

SECTOR

Comercio

Descripción

Continuación de la ficha

regalos gastronómicos. Cuenta con tienda física en la avenida Ordesa y venta online a través de su web oficial.

Enlaces útiles

En papel, los botones de la web se convierten en QR

Ficha web

Información completa

Web

Sitio oficial

LinkTree

Todos los enlaces